

TE KOOP



Kerkenweg 49, Weiteveen

Vraagprijs € 437.500 K.K.

Vodoz Makelaardij
Brugstraat 156
7891 AV Klazienaveen

0591 - 317681
www.vodoz.nl
info@vodoz.nl

Vodoz
makelaardij
Op het juiste adres, met uw adres!



> Kenmerken

Woonoppervlakte
115m²

Perceeloppervlakte
2581m²

Inhoud
428m³

Bouwjaar
1948

Prijs

Vraagprijs 437.500 K.K.

Soort woning

EENGEZINSWONING

Aantal kamers

5

Aantal slaapkamers

3

Energielabel

Isolatie

**dakisolatie, muurisolatie, vloerisolatie,
vollediggeïsoleerd, hrglass**

Deze informatie is door ons met de nodige zorgvuldigheid samengesteld. Er wordt echter geen enkele aansprakelijkheid aanvaard voor enige onvolledigheid, onjuistheid of dan wel de gevolgen daarvan. Alle opgegeven maten en oppervlakten zijn indicatief. Van toepassing zijn de VBO voorwaarden.



> Omschrijving

Levensloopbestendige vrijstaande woning in Weiteveen met vrij uitzicht.

Ontdek deze unieke kans om te wonen op de Kerkenweg 49 in het mooie Weiteveen. Dit woonhuis ligt vrij, maar tegelijkertijd dichtbij voorzieningen. De woning is onderhoudsarm en gerenoveerd, waardoor het zorgeloos woongenot biedt.

Het dorp Weiteveen staat bekend om zijn rustige en groene omgeving in het "Bargerveen". Ideaal voor doorstromers die op zoek zijn naar een levensloopbestendige woning met veel ruimte en mogelijkheden. Met diverse bijgebouwen heeft u hier de vrijheid om uw dromen waar te maken en extra ruimte te benutten zoals u dat wenst.

- Kunststof kozijnen met HR++ beglazing.
- Kunststof goten
- CV ketel van 2022
- 27 zonnepanelen van 2023
- Vrij uitzicht aan de achterzijde (en vanuit de tuinkamer)
- Meerdere bijgebouwen.
- Zeer geschikt voor het houden van kleinvee.

Kom snel Bezichtigen

Maak vandaag nog een afspraak om deze prachtige vrijstaande woning op een unieke locatie te bezichtigen. Een buitenkans die u niet mag missen. We zien er naar uit u te verwelkomen op de Kerkenweg 49 in Weiteveen.

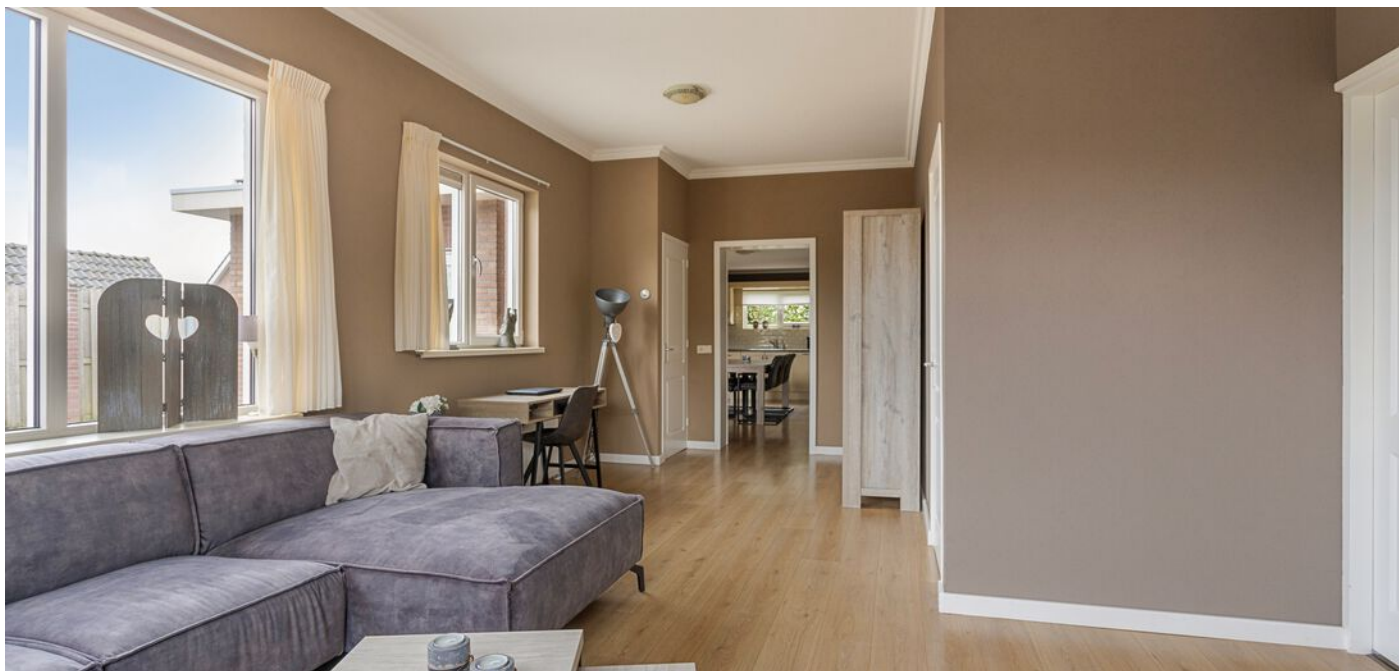

> Begane grond

Entree; toilet; wasruimte met CV ketel; woonkeuken met toegang naar tuinkamer en v.v. keuken met divers apparaat; woonkamer met meterkast en trapkast; hal; badkamer met ligbad, inloopdouche, toilet, en wastafel; slaapkamer.



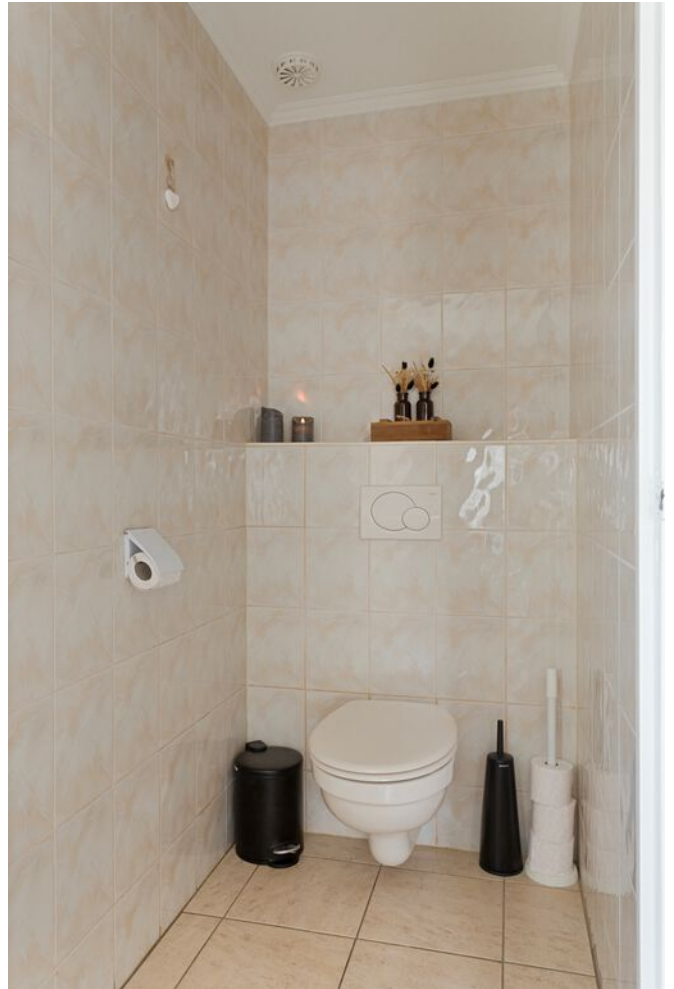







> 1e verdieping

Overloop met vaste kast; 2 slaapkamers.

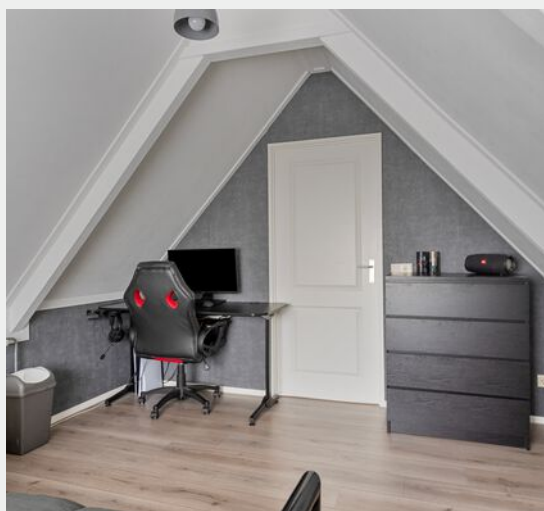



> Tuin

Ruim erf met veel verhardingen en een dierenweide. Verder staat er een gemetselde berging (thans in gebruik als kantoor) met een overkapping. Verder nog een ruim dierenverblijf met hooizolder en een tuinhuisje.





> Vragenlijst

Vragenlijst voor de verkoop van een onroerende zaak

Als u een vraag met "ja" beantwoordt, geeft u dan een toelichting bij de vraag. Is er onvoldoende ruimte, geeft u in dat geval een toelichting op de "lijst met bijzonderheden/aanvullingen", die u bij dit document aantreft. Zet het nummer van de vraag dan voor uw toelichting. Als u twijfelt over de juiste beantwoording of als u een vraag niet begrijpt, zet dan een vraagteken bij de vraag en neem zo snel mogelijk contact op met uw VBO-makelaar.

Deze vragenlijst heeft betrekking op de volgende woning:

Adres:

Postcode/woonplaats

Bouwjaar

Kerkhofweg 49
7765 BN Weiteveen
1952

1. Aankoop en gebruik

- a. Zijn er nadat u destijds eigenaar geworden bent, nog andere (aanvullende) akten opgesteld met betrekking tot het perceel en de woning? ja nee
- b. Zijn er afspraken gemaakt met een eigenaar van een van de aangrenzende percelen?
(Denk hierbij o.a. aan: afspraken / regelingen over het gebruik en / of onderhoud van een poort, tuin, grond, schuur, erfafscheiding, garage of (mondelinge) overeenkomsten met verschillende burens, toezeggingen) ja nee
- c. Staan de huidige terreinafscheidingen volgens u op de kadastrale grens? ja nee
- d. Staan uw gebouwen/ bouwsels en die van uw burens helemaal op het eigen perceel? ja nee

2. Erfpacht, vruchtgebruik, erfdiensbaarheden, opstal, overige rechten en verplichtingen

Hieronder staan enkele rechten, en verplichtingen die op woningen en percelen kunnen rusten. Is een van de navolgende zaken u bekend:

- a. U heeft (als een erfdiensbaarheid) het recht om gebruik te maken van (een deel) van een naburig perceel van een ander. ja nee
- b. U heeft (als een erfdiensbaarheid) de verplichting om een ander gebruik te laten maken van (een deel) van uw perceel. ja nee
- c. U heeft bij verkoop de verplichting om een bijzonder beding op te leggen aan de koper (bijv. dat een bijbehorende garage niet los verkocht mag worden). ja nee
- d. U heeft een bijzonder recht (bijv. een recht van opstal (om bijv. een bouwwerk op andermans grond te mogen bouwen en gebruiken), pachtrecht (bij agrarische grond) ja nee

Adres:

Paraaf Opdrachtgever:

> Vragenlijst

- e. Er is sprake van erfpacht ja nee
*Zo "nee" kunt u de rest van deze vraag overslaan.
Zo "ja" graag de volgende vragen beantwoorden:*
- De te betalen canon bedraagt: €
 - Per welke datum kan de canon worden aangepast:
 - Is deze eeuwigdurend? ja nee
 - Zo "nee", wat is de einddatum:
 - Is de erfpacht afgekocht? ja nee
 - Zo "ja", wat is de einddatum:
 - Bestaat de mogelijkheid de erfpachtgrond in eigendom te verkrijgen? ja nee
 - Zo "ja", voor welk bedrag: €
- f. U mag een (gedeelte) van een andermans eigendom gebruiken tegen een vergoeding (= vruchtgebruik) of zonder vergoeding (= recht van gebruik en bewoning) ja nee
- g. Heeft u aan iemand een eerste recht van koop afgestaan of een recht van wederinkoop (= recht van terugkoop)? ja nee
- h. Zijn er met derden nog andere bedingen of afspraken gemaakt met betrekking tot uw eigendom? ja nee
- i. Is er voor zover aan u bekend een subsidie of premie overdraagbaar aan een koper? ja nee
- j. Is er u een ander recht of verplichting aangaande uw woning of perceel bekend? Zo "ja", welke recht of welke verplichting? ja nee

> Vragenlijst

3. Huur / verhuur

- Is er reeds sprake van huur of verhuur of van in gebruik geven aan anderen? ja nee
*Bij "nee", kunt u de rest van deze vraag overslaan.
Bij "ja", graag de onderstaande vragen beantwoorden.*
- a. Verhuurd /gehuurd/ in gebruik gegeven is: ja nee
- b. Is er een huurcontract? ja nee
- c. Zijn er delen die onder gezamenlijk gebruik vallen? ja nee
Zo "ja", graag hier of op de daarvoor bestemde lijst specificeren:
- d. Zijn er zaken van de huurder die hij mag/moet verwijderen bij ontruiming (bijv. verlichting, geiser, vloerbedekking, keuken)? ja nee
Zo "ja", graag hier of op de daarvoor bestemde lijst specificeren:
- e. Heeft de huurder een waarborgsom gestort? ja nee
Zo "ja", welke bedrag: €
- f. Heeft u nog andere afspraken gemaakt met de huurder(s)? ja nee
Zo "ja", graag hier of op de daarvoor bestemde lijst specificeren:

4. Publieksrechtelijke beperkingen

- Is er, naar u weet, sprake van een van onderstaande situaties? ja nee
Zo "ja", graag hieronder aanvinken wat van toepassing is
- de Wet Voorkeursrecht Gemeenten (u bent verplicht uw woning eerst aan de gemeente ter verkoop aan te bieden)
- ruilverkaveling (herindeling van het gebied)
- onteigening

5. Procedures

- Zijn er over het pand procedures gaande bij de huurcommissie, rechter of een andere instantie (bijv. onteigening)? ja nee
Zo "ja", graag hier of op de daarvoor bestemde lijst specificeren.
- Is er bezwaar gemaakt tegen de WOZ-beschikking? ja nee
Zo "ja", graag hier of op de daarvoor bestemde lijst specificeren.

Adres:

Paraaf Opdrachtgever:

> Vragenlijst

6. btw-heffing

Weet u of er sprake kan zijn van de heffing van btw bij de verkoop?
(Dit komt voor bij de verkoop van een voormalig bedrijfspand of bij een woning met een praktijkruimte of bij zeer ingrijpend verbouwde gebouwen)

ja nee

7. Opstalverzekering (alleen in te vullen als u géén appartement bezit)

a. Heeft u volgens uw tussenpersoon of verzekeringsmaatschappij een opstalverzekering met voldoende verzekerd bedrag tegen herbouwwaarde?

ja nee

b. Voor welk bedrag is uw opstal verzekerd?
Graag het bedrag noteren: €

Graag een kopie van het polisblad toevoegen.

8. Aanschrijvingen

Zijn er door de overheid of nutsbedrijven verbeteringen of herstellingen voorgeschreven of aangekondigd die nog niet, niet volledig of niet naar behoren zijn uitgevoerd?

ja nee

Zo "ja", graag schriftelijke documenten toevoegen.

9. Terug te vorderen subsidies

Zijn er in het verleden subsidies of premies verstrekt die bij verkoop van het pand voor een deel kunnen worden teruggevorderd?

ja nee

(Denk aan o.a. subsidies voor onderhoud, verbouwing, isolatie, verkoop van buurwoning. Deze gelden vooral bij monumentenpanden en bij de particuliere woningbouwverbetering)

Adres:

Paraaf Opdrachtgever:

> Vragenlijst

10. Appartementrecht (Vereniging van Eigenaren) of lidmaatschapsrecht (Coöperatieve Vereniging)

Is er sprake van een appartementrecht (Vereniging van Eigenaren (VvE)) of een lidmaatschapsrecht van een Coöperatieve Vereniging?

ja

nee

Zo "nee", dan kunt u de rest van deze vraag overslaan.

Zo "ja", graag de onderstaande vragen beantwoorden.

a. Inschrijvingsnummer van de Kamer van Koophandel:

b. Gegevens administrateur/bestuurder:

Naam:

Adres:

Postcode/woonplaats:

Telefoonnummer:

c. Kosten maandelijkse betalingen: €

d. In deze maandelijkse betalingen is begrepen:

- | | | |
|-------------------------------|-----------------------------|------------------------------|
| • Opstalverzekering | <input type="checkbox"/> ja | <input type="checkbox"/> nee |
| • Glasverzekering | <input type="checkbox"/> ja | <input type="checkbox"/> nee |
| • Schoonmaakkosten | <input type="checkbox"/> ja | <input type="checkbox"/> nee |
| • Conciërge/huismeester | <input type="checkbox"/> ja | <input type="checkbox"/> nee |
| • Voorschot stookkosten | <input type="checkbox"/> ja | <input type="checkbox"/> nee |
| • Voorschot (groot) onderhoud | <input type="checkbox"/> ja | <input type="checkbox"/> nee |
| • Andere kosten, te weten: | | |

e. MeerJarenOnderhoudsPlan aanwezig

ja

nee

f. Is er een opstalverzekering, een aansprakelijkheidsverzekering en een rechtsbijstandsverzekering van de VvE aanwezig?

ja

nee

g. Aantal vergaderingen per jaar:

h. Andere gegevens die van belang zijn:

i. Indien u een "harde" vloer heeft, voldoet deze aan de isolatienorm, die door de VvE is gesteld?

ja

nee

j. Heeft u toestemming voor de "harde vloer" van de VvE?

ja

nee

k. Hebben de burens problemen met/overlast van uw vloer?

ja

nee

Graag toevoegen:

- Notulen laatste VvE vergadering
- Begroting en financiële jaarverslag van het laatste jaar
- MeerJarenOnderhoudsPlan
- Akte van splitsing
- Reglement van splitsing
- Huishoudelijk reglement

Adres:

Paraaf Opdrachtgever:

> Vragenlijst

11. Onderhoudscontracten, garanties

- a. Is er in uw woning sprake van huur, lease of huurkoop van een apparaat of bouwonderdeel? (bijv. een huurgeiser of een geleasede dakkapel) ja nee
Zo "ja", kan de koper dit contract overnemen? (zo "ja", dan graag contractdocumenten toevoegen) ja nee
- b. Zijn er onderhoudscontracten en/of garantieregelingen van goederen die mee verkocht worden (bijv. GIW-garantie, CV-ketel onderhoudsabonnement, garantie op keukenapparatuur, boiler). ja nee
Zo "ja", welke?
- c. Bent u in het bezit van een GIW-certificaat ja nee
Zo "ja", dan graag het certificaat toevoegen ja nee
Zo "ja", staat het op uw naam?

12. Particuliere woningverbetering

- a. Is het u bekend dat het pand mogelijk wordt aangewezen en/of in aanmerking komt voor particuliere stads- of woningverbetering? ja nee
Zo "ja", is er ook een begroting/ kostenraming bekend van de totale kosten en evt. subsidies? (zo "ja", dan graag documenten toevoegen) ja nee
- b. Bent u ook schriftelijk akkoord gegaan met de uitvoering van de werkzaamheden? ja nee
- c. Heeft u ook gebruik gemaakt van een lening om deze werkzaamheden te bekostigen? ja nee
Zo "ja", bij welke bank:
- d. De werkzaamheden beginnen op:

13. Onbewoonbaar

- Is het pand onbewoonbaar verklaard of in het verleden onbewoonbaar verklaard geweest? ja nee

14. Monumenten, beschermd stads- of dorpsgezicht

- Is u bekend of er een aanvraag loopt voor of een besluit is genomen tot aanwijzing van uw pand als beschermd monument / beschermd stads- of dorpsgezicht / gemeentelijk monument / beeldbepalend pand? ja nee

Adres:

Paraaf Opdrachtgever:

> Vragenlijst

15. Verbouwingen

- a. Is er een verbouwing uitgevoerd waarvoor formeel toestemming nodig was van de gemeente (bouwvergunning)? ja nee
Zo "ja", welke?
- b. Als er sprake is van een verbouwing, waarvoor toestemming nodig was van de gemeente, heeft de gemeente u toestemming gegeven? ja nee
Zo "nee", waarom niet?

16. Gebruik

- a. Hoe wordt de woning nu gebruikt (als woning, praktijk, winkel, opslag of...)? *woning.*
- b. Is dat gebruik volgens u door de overheid toegestaan? ja nee
- c. Wat is thans, zoals het bij de gemeente vermeld staat, volgens u de bestemming die op de woning rust? *won-
bestemming*
- d. Informatie over de linker buren (gezien met gezicht kijkend naar de straat)
Samenstelling:
Leeftijden van linker buren (ook kinderen meenemen):
Buurman: jaar
Buurvrouw: jaar
Buurkind(eren): jaar (vermeld leeftijden van alle kinderen)
- e. Informatie over de rechter buren (gezien met gezicht kijkend naar de straat)
Samenstelling:
Leeftijden van rechter buren (ook kinderen meenemen):
Buurman: jaar
Buurvrouw: jaar
Buurkind(eren): jaar (vermeld leeftijden van alle kinderen)
- f. Heeft u van een van uw buren geregeld overlast (ook van eventuele boven- / onderburen)? ja nee
Zo "ja" wat voor overlast?

Adres:

Paraaf Opdrachtgever:

> Vragenlijst

Staat van het gebouw

Als verkoper dient u de koper zo goed mogelijk te informeren over de aan u kenbare gebreken. Als u een vraag met "ja" beantwoordt, geeft u dan een toelichting bij betreffende vraag of op de daarvoor bestemde lijst.

17. Fundering, kruipruimte, kelder

- a. Is er sprake (geweest) van gebreken aan de fundering? ja nee
Zo "ja", welke?
- b. Is de kruipruimte vochtig of met water? ja nee
- c. Is er een toegang naar de kruipruimte? ja nee
vanaf buiten
- d. Is er bij de kelder vochtdoorslag of binnendringen van water? ja nee
- e. Is de grondwaterstand de laatste jaren volgens u gewijzigd? ja nee
- a. Is er sprake van vochtdoorslag of vochtige plekken? ja nee
Zo "ja", namelijk: achterwand schaphamer beneden + wasbak
alleen bij onvoldoende ventilatie, gebruik drooger.
- b. Is er sprake van scheurvorming die niet hersteld is? ja nee
Zo "ja", namelijk: li muur begings, door schade met voetsch, scheurvorming veranderd niet, blijft hetzelfde.
- c. Zijn de gevels geïsoleerd? ja nee
behalve achtergevel beging, dit was al bestaand.
- d. Is er voor zover u bekend sprake van chloridenschade/roestvorming (betonrot)? ja nee
(Betonrot komt o.a. voor in kruipruimtes van woningen gebouwd in de periode van 1965 t/m 1980 die voorzien zijn van betonnen vloerelementen van o.a. het merk Kwaaitaal of Manta. Ook andere betonelementen, bijv. balkons kunnen aangetast zijn.)
- e. Er zijn betonnen vloerelementen van o.a. het merk Kwaaitaal of Manta in het pand aanwezig. ja nee
- f. Is de gevel ooit gereinigd/geïmpregneerd? ja nee
Zo "ja", volgens welke methode?
 droog (met grit)
 nat (chemisch met water nagespoeld)
 anders, nl.
- g. Zijn de gevels in het verleden gereinigd? ja nee
+ nieuw voegwerk

Adres:

Paraaf Opdrachtgever:

> Vragenlijst

18. Kozijnen, deuren en ramen

- a. Zijn er ramen, deuren of sloten, die niet functioneren?
Zo "ja", welke: ja nee
- b. Ontbreken er sleutels?
Zo "ja", welke: ja nee
- c. Is er bij het dubbel glas sprake van condens tussen het glas (lekkе ruiten)?
Zo "ja", welke: ja nee
- d. Zijn er kozijnen met houtrot?
Zo "ja", welke: ja nee
- e. In welk jaar werd de buitenzijde voor het laatst geschilderd?

19. Vloeren, plafonds en wanden

- a. Is er sprake van optrekkend vocht en/of vochtdoorslag?
Zo "ja", waar: ja nee
- b. Is schimmelvorming aanwezig?
Zo "ja", waar: ja nee
- c. Zijn er gebreken aan de vloeren bekend?
Zo "ja", waar: ja nee
- d. Ligt er onder de huidige vloerbedekking een andere vloer(bedekking)?
Zo "ja", welke en waar: ja nee
- e. Is er sprake van isolatie?
Zo "ja", wat voor isolatie en waar: ja nee
- f. De vloer op de begane grond is van:
 beton
 hout
 anders, nl.:
- g. De verdiepingsvloer(en) is/zijn van:
 beton
 hout
 anders, nl.:
- h. Kwaliteit:

> Vragenlijst

20. Daken

- a. Heeft u last van lekkages aan de daken (gehad)? ja nee
Zo "ja", waar:
- b. Heeft u het dak al eens (gedeeltelijk) laten vernieuwen/repareren? ja nee
Zo "ja", waar en wanneer:
- c. Is er sprake van platte daken (dus ook uitbouwen, garage, bergingen etc.)? ja nee
Zo "ja", hoe oud is/zijn het dak/de daken: *kapschuif/hantoor 0 jaar.
* bevestiging/keulen 17 jaar, * tuinhanger 2 jaar
- d. Zijn er gebreken aan het dak bekend? ja nee
Zo "ja", welke:
- e. Is er sprake van dakisolatie? ja nee
- f. Is een probleem bekend met afvoer van regenwater? ja nee
- g. Is er een gebrek aan een van de dakgoten? ja nee

21. Installaties

- a. Zijn u gebreken of bezwaren bekend van de technische installaties? ja nee
(Denk hierbij aan de leidingen voor gas, water en electra, CV, mechanische installatie, apparatuur, zonneschermen, kachels, thermostaat, etc.)
Zo "ja", welke:
- b. Zijn er radiatoren of vertrekken die niet verwarmd worden? ja nee
Zo "ja", welke:
- c. Zijn er radiatoren of waterleidingen die lekken? ja nee
Zo "ja", welke:
- d. Is de elektrische installatie vernieuwd (uitbreiding groepen, bedrading, etc.)? ja nee
Zo "ja", wanneer en wat: 17 jaar geleden.
- e. a. Cv-ketel Merk: Intergas Bouwjaar: 2022
b. De cv-ketel is (eigendom) lease:
Zijn er zonnepanelen aanwezig? ja nee
Zo "ja", aantal: ...27...
Hoeveel WP: ...420... watt per stuk.
De zonnepanelen zijn (eigendom) lease.
Is er een zonneboiler aanwezig? ja nee
Zo "ja", welk merk:
Is de zonneboiler eigendom/lease.

Adres:

Paraaf Opdrachtgever:

> Vragenlijst

22. Afvoeren

- a. Het open haardkanaal / de rookafvoeren zijn voor het laatst geveegd in:
- b. Is het pand aangesloten op de openbare riolering? ja nee
Zo "nee", op welke wijze dan:
- c. Normaliter dient elk gebouw aangesloten te zijn op de openbare riolering.
Is dit bij dit gebouw anders? ja nee
Wordt er gebruik gemaakt van een septictank of beerput? ja nee
Is er nog een septictank of beerput aanwezig? ja nee
- d. Zijn er problemen met afvoeren van wastafels, bad, douche, gootstenen, toiletten, etc? ja nee
Zo "ja", welke:
- e. Zijn er problemen met de afvoer van regenwater? ja nee
Zo "ja", welke:
- f. Zijn er beschadigingen aan wastafels, douche, bad, toilet(ten), gootstenen, kranen, etc.? ja nee
Zo "ja", waar:

Als in het verleden maatregelen zijn getroffen tegen een of meer van in deze vraag genoemde gebreken, dan graag aangeven welke en eventuele (garantie-)bewijzen toevoegen.

23. Verontreinigingen

- a. Is het u bekend of de bodem verontreinigd is, of dat daar een sterke kans op bestaat? ja nee
Zo "ja", kent u de veroorzaker van deze verontreiniging
Zo "ja", waarom is daar een sterke kans op?
- b. Heeft de gemeente of de provincie u een onderzoeks- of saneringsbevel opgelegd? ja nee
- c. Is of was er een olietank in de grond aanwezig? ja nee
Zo "ja", is deze geleegd / geschoond / verwijderd?
Graag documenten toevoegen waaruit e.e.a. blijkt zoals een KIWA-certificaat)
- d. Is/zijn er in het pand (en/of in de schuur) eternietplaten of asbesthoudend materiaal aangebracht? ja nee
(Eternietplaten zijn harde platen, ongeveer een halve centimeter dik, grijskleurig indien ze ongeverfd zijn.)

Adres:

Paraaf Opdrachtgever:

> Vragenlijst

27. Energienota

- a. Bij welk nutsbedrijf neemt u energie af? *Vattenfall*
- b. Welk voorschotbedrag betaalt u maandelijks aan het nutsbedrijf € *250*
- c. Dit bedrag heeft betrekking op:
- water
 - elektriciteit
 - gas
 - kabelantenne
 - anders, nl.:

28. Boedel bij overlijden

- a. Is een van de eigenaren, nadat het pand destijds is gekocht, overleden?
Zo "ja", zijn er minderjarige kinderen? ja nee
- b. Welke notaris behandelt/behandelde de nalatenschap: ja nee
- Naam:
- Adres:
- Postcode/woonplaats:
- Telefoonnummer:

29. Boedel bij echtscheiding

- a. Is er sprake van een echtscheiding, nadat het pand destijds is gekocht?
Zo "ja", op welke grond kunt u over het pand beschikken: ja nee
- mondelinge afspraak
 - schriftelijke afspraak
 - convenant
 - notariële akte
 - regeling tussen advocaten
 - anders, nl.:

> Vragenlijst

30. Gehuwd

- a. Bent u gehuwd of geregistreerd partner? ja nee
- b. Wordt het te verkopen pand door u beiden bewoond?
Zo "ja", heeft u toestemming van uw echtgeno(o)t(e)/ partner om het pand te verkopen? ja nee

31. Samenwonend

- a. Bent u ongehuwd samenwonend? ja nee
- b. Bestaat er tussen u en uw partner een samenlevingscontract waarin bepalingen zijn opgenomen over de verkoop of bewoning van het pand? ja nee

32. Nadere informatie

Overige zaken die de koper naar uw mening moet weten en zaken die een toelichting vereisen vanuit de voormelde vragen, vermeldt u op de lijst met bijzonderheden/aanvullingen.

Adres:

Paraaf Opdrachtgever:

> Lijst van zaken

LIJST VAN ZAKEN, behorende bij

Object : *Kerklaanweg 49*

Datum : *21-10-2024*

Deze lijst van zaken is bedoeld om aan te geven welke zaken er al dan niet in de woning achterblijven. Bij onduidelijkheid of wanneer hier geen afspraken over gemaakt worden, dan houdt dat in dat de betreffende zaak niet in de woning achterblijft en door de verkoper mee wordt genomen.

	Blijft achter	Gaat mee	Kan worden overgenomen	N.v.t.
Buiten				
Tuinaanleg/bestrating/bepanting	<input checked="" type="checkbox"/>	<input type="checkbox"/>	<input type="checkbox"/>	<input type="checkbox"/>
Buitenverlichting	<input checked="" type="checkbox"/>	<input type="checkbox"/>	<input type="checkbox"/>	<input type="checkbox"/>
Tijd- of schemerschakelaar / Bewegingsmelder	<input type="checkbox"/>	<input type="checkbox"/>	<input type="checkbox"/>	<input checked="" type="checkbox"/>
Tuinhuis/buitenberging	<input checked="" type="checkbox"/>	<input type="checkbox"/>	<input type="checkbox"/>	<input type="checkbox"/>
Vijver	<input type="checkbox"/>	<input type="checkbox"/>	<input type="checkbox"/>	<input checked="" type="checkbox"/>
Broeikas	<input type="checkbox"/>	<input type="checkbox"/>	<input type="checkbox"/>	<input checked="" type="checkbox"/>
Vlaggenmast	<input type="checkbox"/>	<input type="checkbox"/>	<input type="checkbox"/>	<input checked="" type="checkbox"/>
Vul evt. andere zaken in <i>Zendmast</i>	<input type="checkbox"/>	<input checked="" type="checkbox"/>	<input type="checkbox"/>	<input type="checkbox"/>
Woning				
Alarminstallatie	<input type="checkbox"/>	<input type="checkbox"/>	<input type="checkbox"/>	<input checked="" type="checkbox"/>
Schotel/antenne	<input type="checkbox"/>	<input type="checkbox"/>	<input type="checkbox"/>	<input checked="" type="checkbox"/>
Brievenbus	<input checked="" type="checkbox"/>	<input type="checkbox"/>	<input type="checkbox"/>	<input type="checkbox"/>
(Voordeur)bel	<input type="checkbox"/>	<input type="checkbox"/>	<input type="checkbox"/>	<input checked="" type="checkbox"/>
Rookmelders	<input checked="" type="checkbox"/>	<input type="checkbox"/>	<input type="checkbox"/>	<input type="checkbox"/>
Veiligheidssloten en overige inbraakpreventie	<input checked="" type="checkbox"/>	<input type="checkbox"/>	<input type="checkbox"/>	<input type="checkbox"/>
Screens Vul in: 'voor' of 'achter' <i>tuinhames</i>	<input checked="" type="checkbox"/>	<input type="checkbox"/>	<input type="checkbox"/>	<input type="checkbox"/>
Vul in op welke etage(s)				
Rolluiken/zonwering buiten Vul in: 'voor' of 'achter' <i>1ste verdieping</i>	<input checked="" type="checkbox"/>	<input type="checkbox"/>	<input type="checkbox"/>	<input type="checkbox"/>
Zonwering binnen Vul in: 'voor' of 'achter' <i>daarnaam boven</i>	<input checked="" type="checkbox"/>	<input type="checkbox"/>	<input type="checkbox"/>	<input type="checkbox"/>
Vul in op welke etage(s)				
Vliegenhorren	<input type="checkbox"/>	<input type="checkbox"/>	<input type="checkbox"/>	<input checked="" type="checkbox"/>
Vul evt. andere zaken in	<input type="checkbox"/>	<input type="checkbox"/>	<input type="checkbox"/>	<input type="checkbox"/>
Raamdecoratie, te weten				
Gordijnrails	<input checked="" type="checkbox"/>	<input type="checkbox"/>	<input type="checkbox"/>	<input type="checkbox"/>
Vul in op welke etage(s)				

Lijst van zaken

> Lijst van zaken

	Blijft achter	Gaat mee	Kan worden overgenomen	N.v.t.
Gordijnen	<input checked="" type="checkbox"/>	<input type="checkbox"/>	<input type="checkbox"/>	<input type="checkbox"/>
Vul in op welke etage(s)				
Rolgordijnen				
Vul in op welke etage(s)				
Vitrages	<input checked="" type="checkbox"/>	<input type="checkbox"/>	<input type="checkbox"/>	<input type="checkbox"/>
Vul in op welke etage(s)				
Jaloezieën / lamellen	<input checked="" type="checkbox"/>	<input type="checkbox"/>	<input type="checkbox"/>	<input type="checkbox"/>
Vul in op welke etage(s) <i>slaap kamers</i>				
Vul evt. andere zaken in	<input type="checkbox"/>	<input type="checkbox"/>	<input type="checkbox"/>	<input type="checkbox"/>
Vloerdecoratie, te weten				
Vloerbedekking / linoleum	<input checked="" type="checkbox"/>	<input type="checkbox"/>	<input type="checkbox"/>	<input type="checkbox"/>
Vul in op welke etage(s)				
parketvloer/laminaat	<input checked="" type="checkbox"/>	<input type="checkbox"/>	<input type="checkbox"/>	<input type="checkbox"/>
Vul in op welke etage(s)				
Vul evt. andere zaken in	<input checked="" type="checkbox"/>	<input type="checkbox"/>	<input type="checkbox"/>	<input type="checkbox"/>
Warmwatervoorziening / CV				
CV met toebehoren	<input checked="" type="checkbox"/>	<input type="checkbox"/>	<input type="checkbox"/>	<input type="checkbox"/>
Close-in boiler	<input type="checkbox"/>	<input type="checkbox"/>	<input type="checkbox"/>	<input checked="" type="checkbox"/>
Geiser	<input type="checkbox"/>	<input type="checkbox"/>	<input type="checkbox"/>	<input checked="" type="checkbox"/>
Thermostaat	<input checked="" type="checkbox"/>	<input type="checkbox"/>	<input type="checkbox"/>	<input type="checkbox"/>
Mechanische ventilatie/luchtbehandeling <i>(dak)</i>	<input checked="" type="checkbox"/>	<input type="checkbox"/>	<input type="checkbox"/>	<input type="checkbox"/>
Airconditioning	<input type="checkbox"/>	<input type="checkbox"/>	<input type="checkbox"/>	<input checked="" type="checkbox"/>
Quooker	<input type="checkbox"/>	<input type="checkbox"/>	<input type="checkbox"/>	<input checked="" type="checkbox"/>
Vul evt. andere zaken in	<input type="checkbox"/>	<input type="checkbox"/>	<input type="checkbox"/>	<input type="checkbox"/>
Open haard, houtkachel				
(Voorzet) open haard Vul in: 'met' of 'zonder' toebehoren	<input type="checkbox"/>	<input type="checkbox"/>	<input type="checkbox"/>	<input checked="" type="checkbox"/>
<i>→</i> Allesbrander <i>houtkachel</i>	<input type="checkbox"/>	<input checked="" type="checkbox"/>	<input type="checkbox"/>	<input type="checkbox"/>
<i>d</i> Kachels <i>tuinkamer</i>	<input type="checkbox"/>	<input checked="" type="checkbox"/>	<input type="checkbox"/>	<input type="checkbox"/>
Vul evt. andere zaken in	<input type="checkbox"/>	<input type="checkbox"/>	<input type="checkbox"/>	<input type="checkbox"/>
Keuken (inbouw)apparatuur, te weten:				
Keukenmeubel	<input checked="" type="checkbox"/>	<input type="checkbox"/>	<input type="checkbox"/>	<input type="checkbox"/>
(Combi)magnetron	<input checked="" type="checkbox"/>	<input type="checkbox"/>	<input type="checkbox"/>	<input type="checkbox"/>
Gaskookplaat / keramische plaat / inductie / fornuis	<input checked="" type="checkbox"/>	<input type="checkbox"/>	<input type="checkbox"/>	<input type="checkbox"/>
Oven	<input type="checkbox"/>	<input type="checkbox"/>	<input type="checkbox"/>	<input checked="" type="checkbox"/>
Vaatwasser	<input checked="" type="checkbox"/>	<input type="checkbox"/>	<input type="checkbox"/>	<input type="checkbox"/>
Afzuigkap / schouw	<input checked="" type="checkbox"/>	<input type="checkbox"/>	<input type="checkbox"/>	<input type="checkbox"/>
Koelkast / vrieskast	<input checked="" type="checkbox"/>	<input type="checkbox"/>	<input type="checkbox"/>	<input type="checkbox"/>

Lijst van zaken

> Lijst van zaken

	Blijft achter	Gaat mee	Kan worden overgenomen	N.v.t.
Wasmachine	<input type="checkbox"/>	<input checked="" type="checkbox"/>	<input type="checkbox"/>	<input type="checkbox"/>
Wasdroger	<input type="checkbox"/>	<input checked="" type="checkbox"/>	<input type="checkbox"/>	<input type="checkbox"/>
Vul evt. andere zaken in	<input type="checkbox"/>	<input type="checkbox"/>	<input type="checkbox"/>	<input type="checkbox"/>
Verlichting, te weten:				
Inbouwverlichting / dimmers	<input checked="" type="checkbox"/>	<input type="checkbox"/>	<input type="checkbox"/>	<input type="checkbox"/>
Opbouwverlichting <i>pialonaires</i>	<input checked="" type="checkbox"/>	<input type="checkbox"/>	<input type="checkbox"/>	<input type="checkbox"/>
Vul evt. andere zaken in	<input type="checkbox"/>	<input type="checkbox"/>	<input type="checkbox"/>	<input type="checkbox"/>
(Losse) kasten, legplanken, te weten:				
Losse kast(en)	<input type="checkbox"/>	<input checked="" type="checkbox"/>	<input type="checkbox"/>	<input type="checkbox"/>
Boeken/legplanken	<input type="checkbox"/>	<input type="checkbox"/>	<input type="checkbox"/>	<input checked="" type="checkbox"/>
Werkbank in schuur / garage	<input checked="" type="checkbox"/>	<input type="checkbox"/>	<input type="checkbox"/>	<input type="checkbox"/>
Vast bureau	<input type="checkbox"/>	<input type="checkbox"/>	<input type="checkbox"/>	<input checked="" type="checkbox"/>
Spiegelwanden <i>(douche)</i>	<input checked="" type="checkbox"/>	<input type="checkbox"/>	<input type="checkbox"/>	<input type="checkbox"/>
Vul evt. andere zaken in	<input type="checkbox"/>	<input type="checkbox"/>	<input type="checkbox"/>	<input type="checkbox"/>
Sanitaire voorzieningen				
Badkameraccessoires	<input type="checkbox"/>	<input checked="" type="checkbox"/>	<input type="checkbox"/>	<input type="checkbox"/>
Wastafel(s)	<input checked="" type="checkbox"/>	<input type="checkbox"/>	<input type="checkbox"/>	<input type="checkbox"/>
Toiletaccessoires	<input type="checkbox"/>	<input checked="" type="checkbox"/>	<input type="checkbox"/>	<input type="checkbox"/>
Veiligheidsschakelaar wasautomaat	<input type="checkbox"/>	<input type="checkbox"/>	<input type="checkbox"/>	<input checked="" type="checkbox"/>
Waterslot wasautomaat	<input type="checkbox"/>	<input type="checkbox"/>	<input type="checkbox"/>	<input checked="" type="checkbox"/>
Sauna Vul in: 'met' of 'zonder' toebehoren	<input type="checkbox"/>	<input type="checkbox"/>	<input type="checkbox"/>	<input checked="" type="checkbox"/>
Vul evt. andere zaken in	<input type="checkbox"/>	<input type="checkbox"/>	<input type="checkbox"/>	<input type="checkbox"/>
Voorzetramen / radiatorfolie etc., te weten:				
Radiatorafwerking	<input type="checkbox"/>	<input type="checkbox"/>	<input type="checkbox"/>	<input checked="" type="checkbox"/>
Voorzetramen	<input type="checkbox"/>	<input type="checkbox"/>	<input type="checkbox"/>	<input checked="" type="checkbox"/>
Isolatievoorzieningen	<input type="checkbox"/>	<input type="checkbox"/>	<input type="checkbox"/>	<input checked="" type="checkbox"/>
Overige zaken, te weten:				
<i>Zwembad</i>	<input type="checkbox"/>	<input checked="" type="checkbox"/>	<input type="checkbox"/>	<input type="checkbox"/>
<i>Bijgebouw hout</i>	<input type="checkbox"/>	<input checked="" type="checkbox"/>	<input type="checkbox"/>	<input type="checkbox"/>

Voor akkoord:
De verkoper(s)

Voor akkoord:
De koper(s)

> Plattegrond

Ontdek de begane grond.



Aan de plattegronden kunnen geen rechten worden ontleend
© Zibber www.zibber.nl

> Plattegrond

Ontdek de verdieping.

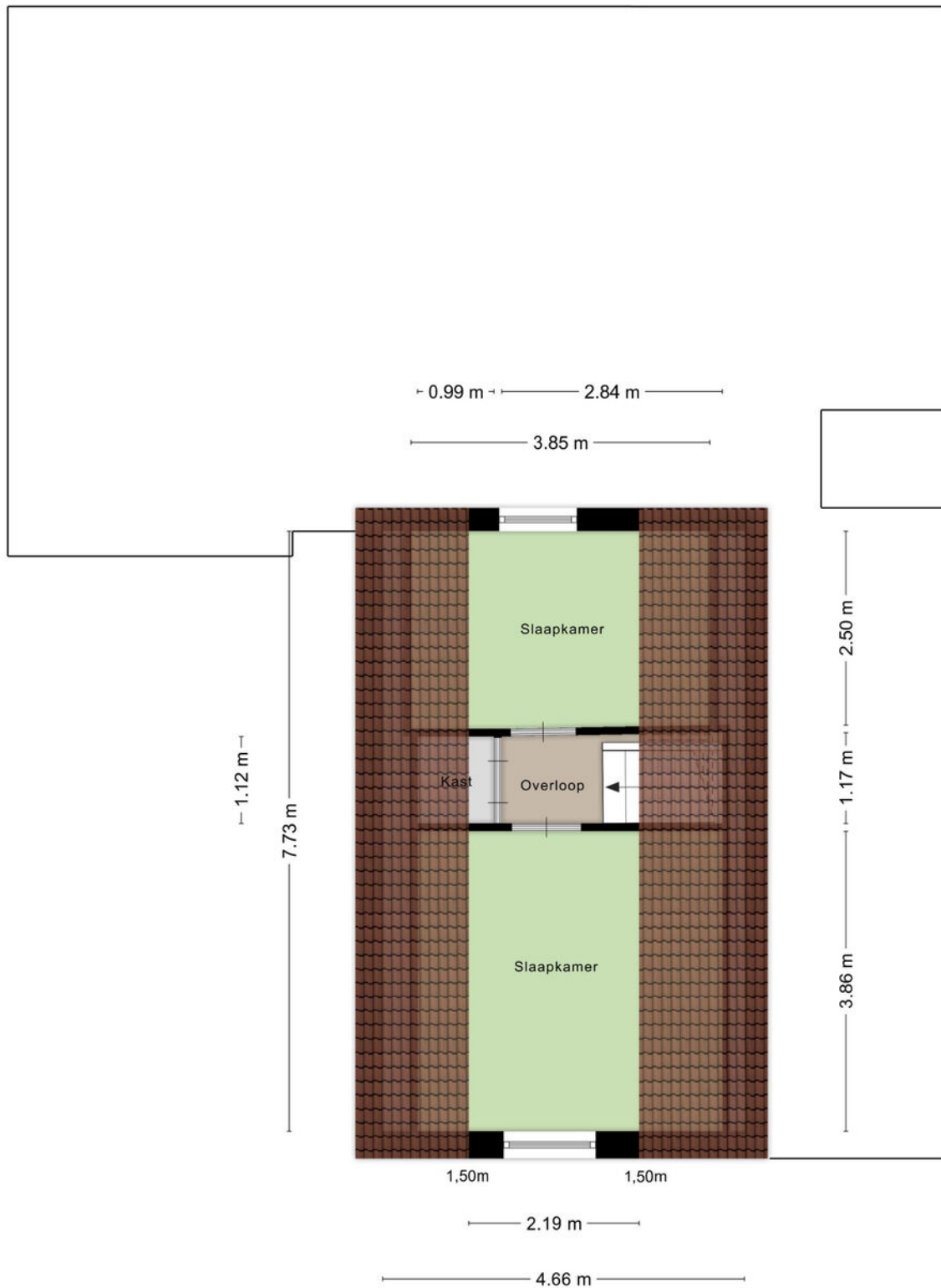

> Plattegrond

Ontdek de schuur.

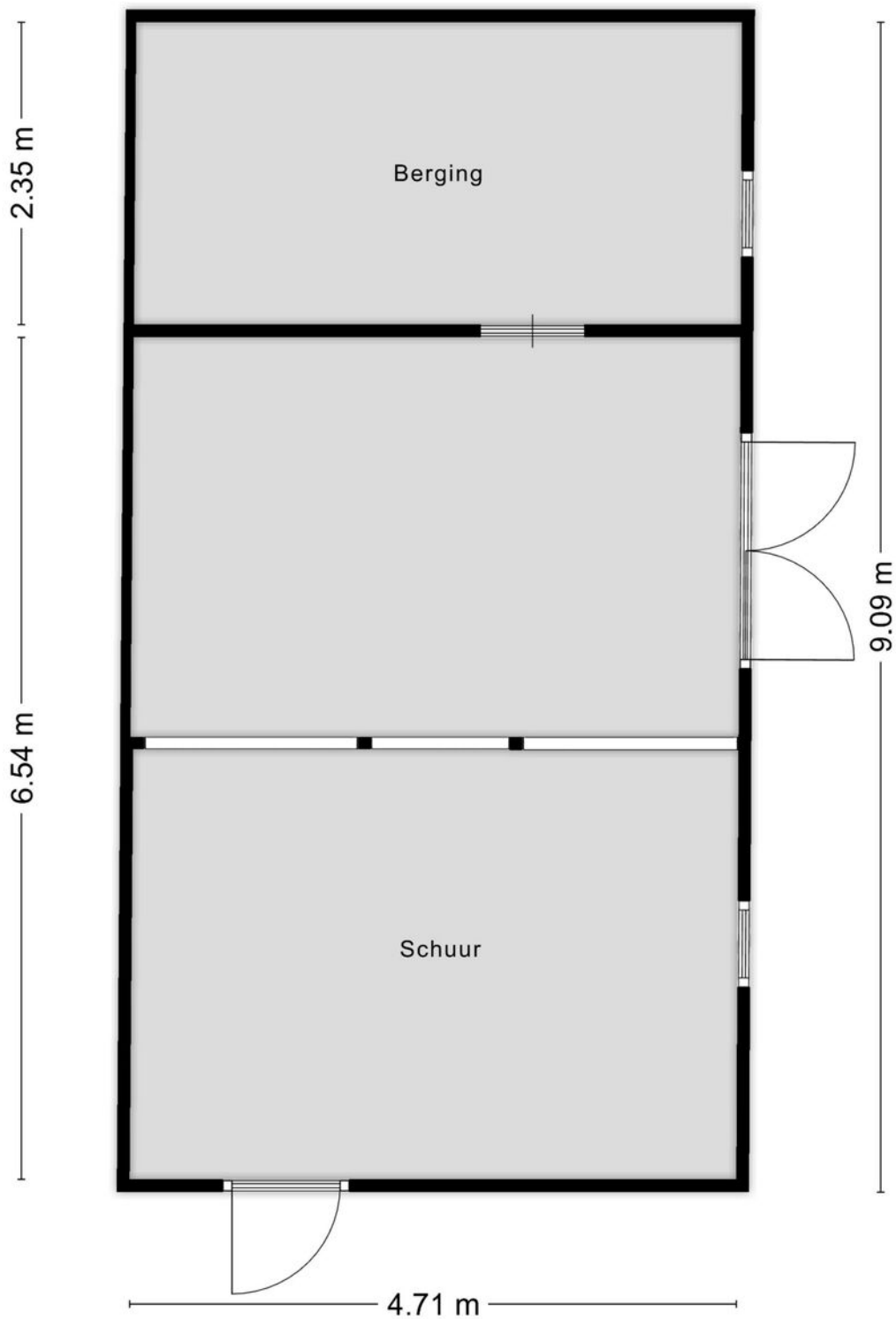

Aan de plattegronden kunnen geen rechten worden ontleend
© Zibber www.zibber.nl

> Plattegrond

Ontdek het kantoor met overkapping.

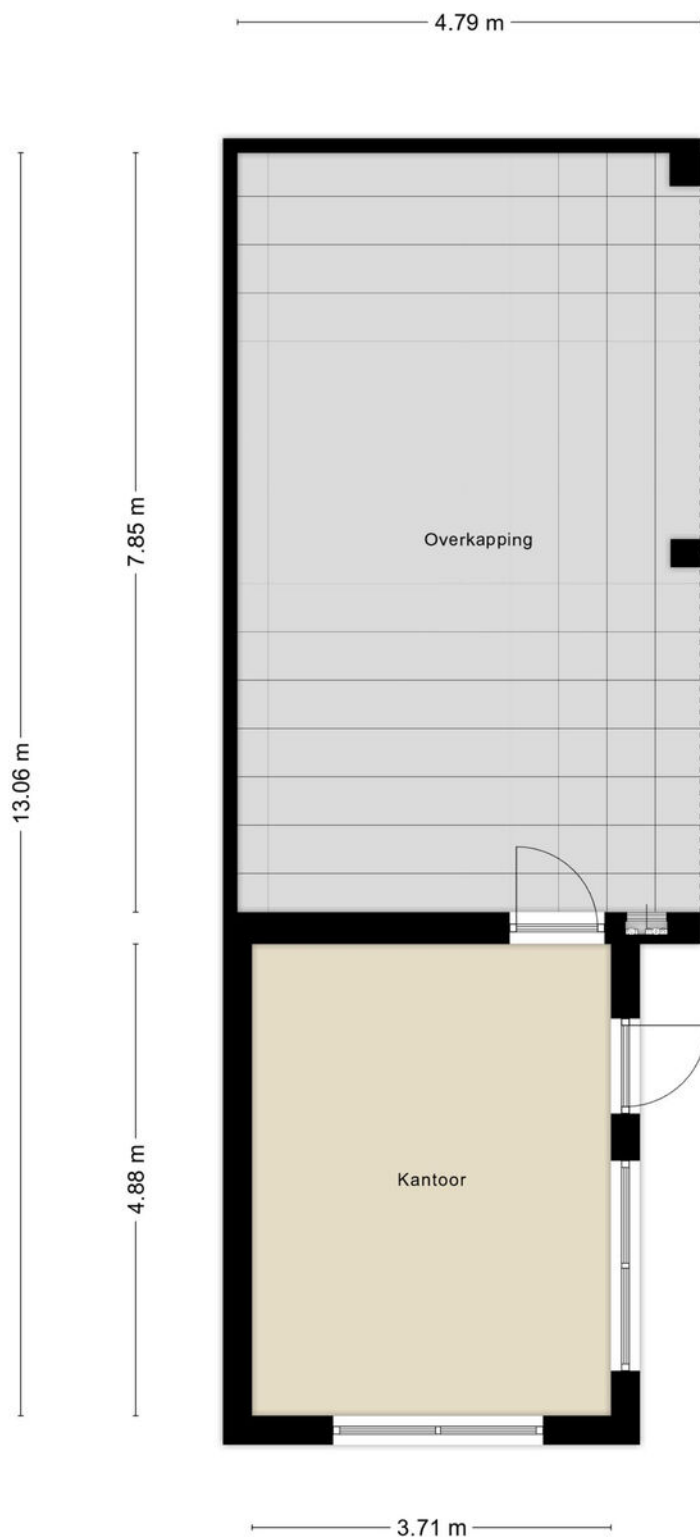

Aan de plattegronden kunnen geen rechten worden ontleend
© Zibber www.zibber.nl

> Plattegrond

Ontdek de berging.

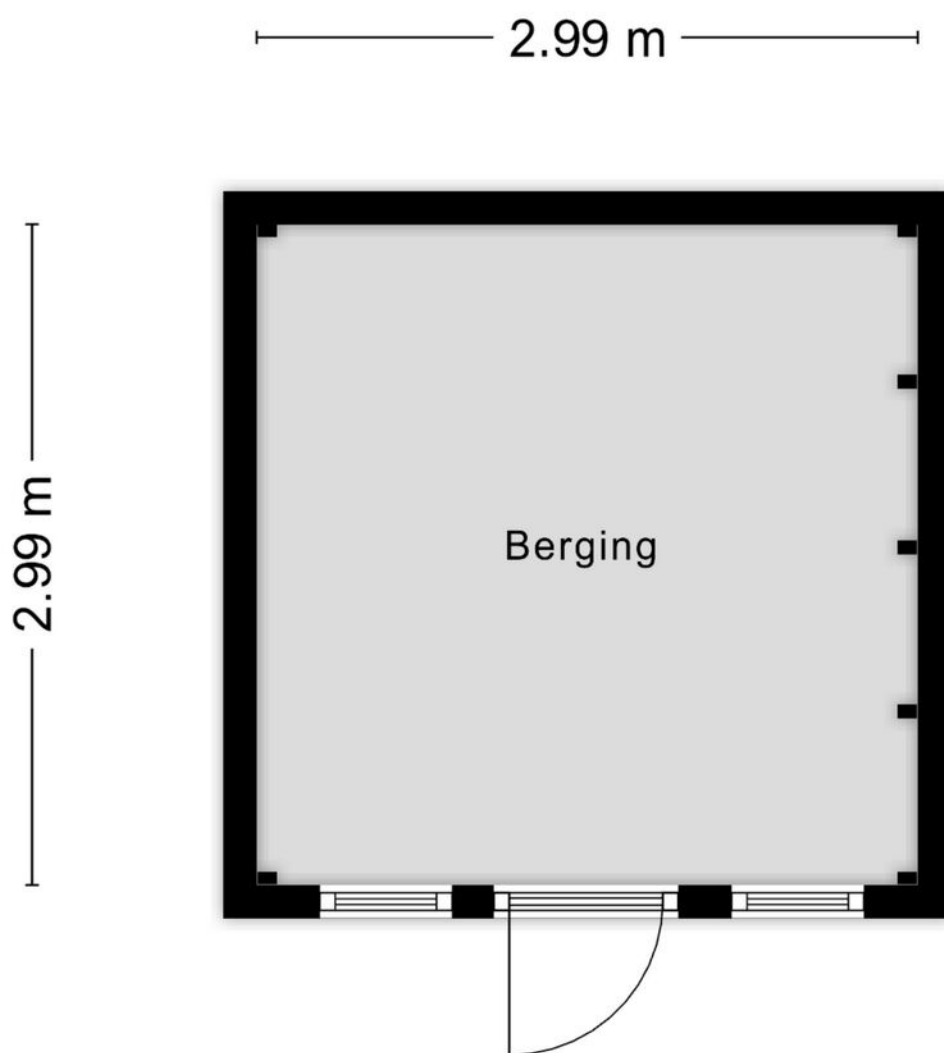

Aan de plattegronden kunnen geen rechten worden ontleend
© Zibber www.zibber.nl

> Plattegrond

Ontdek de schuur.

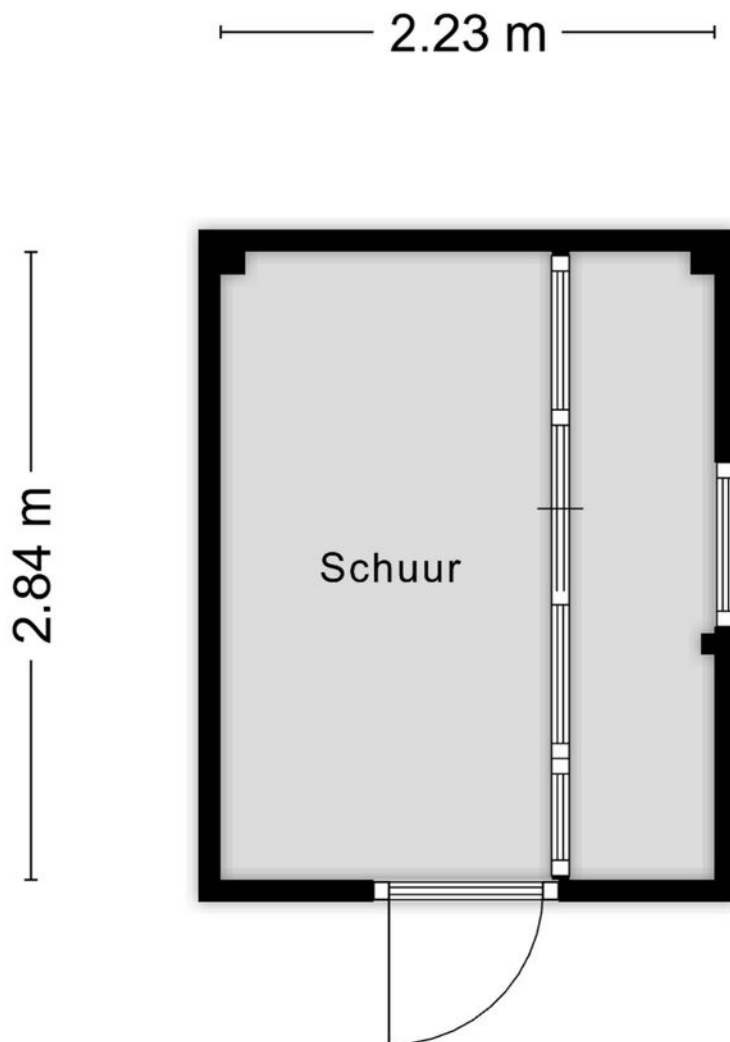

Aan de plattegronden kunnen geen rechten worden ontleend
© Zibber www.zibber.nl

> Kadastrale kaart



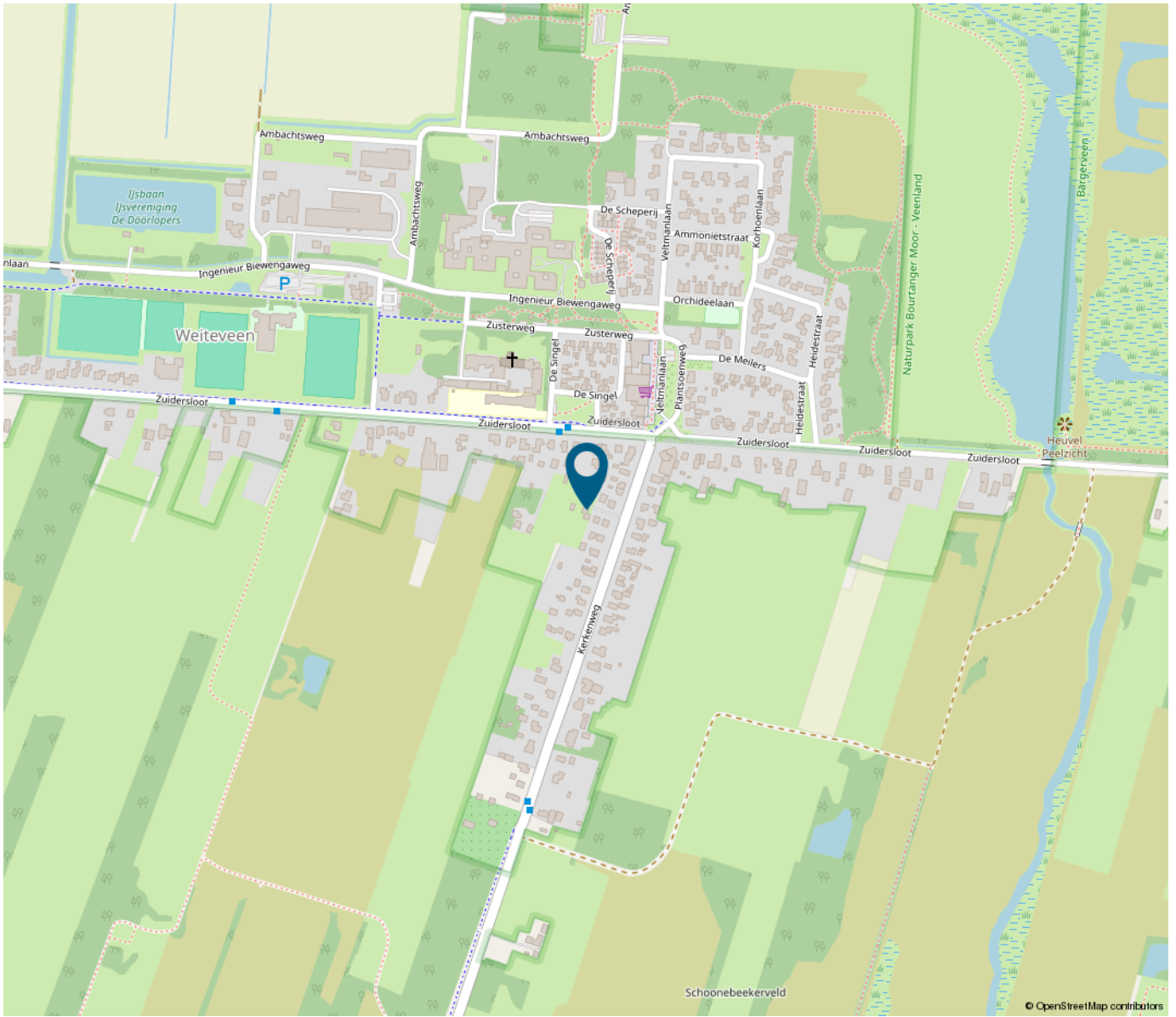

*“Woon jij
binnenkort op
deze locatie?”*

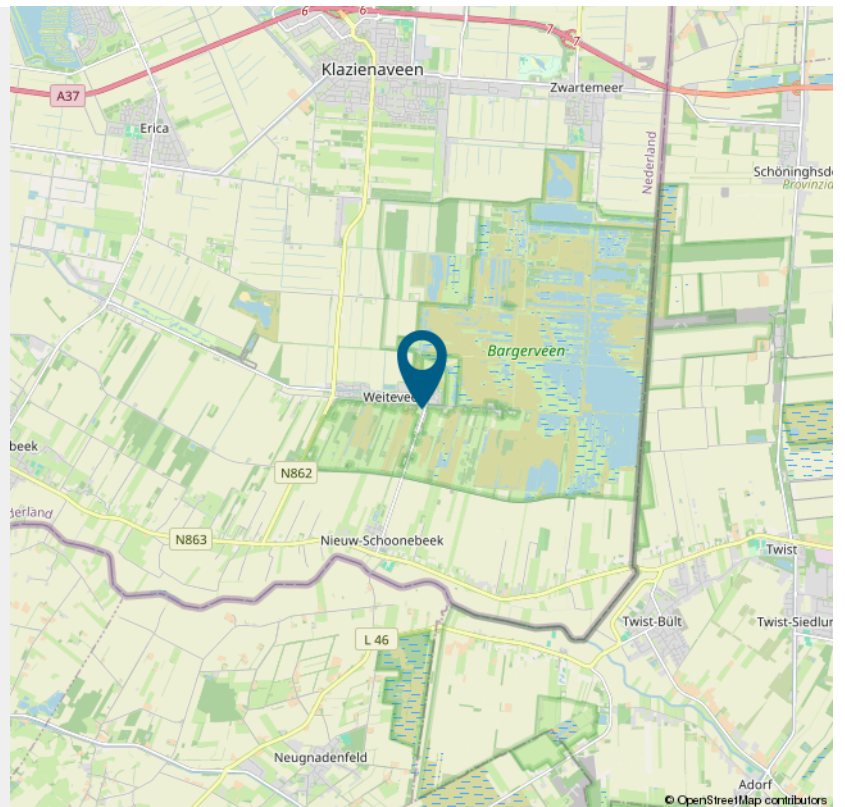



> Wonen in Weiteveen

Weiteveen is een dorp in de gemeente Emmen, het dorp telt zo'n 1.700 inwoners. Het dorp is gelegen tussen de dorpen Erica, Nieuw-Schoonebeek en Klazienaveen en staat bekend om het natuurgebied 'Bargerveen' met bijbehorende schaapskooi en restaurant 'Wollegras'.

Naast dit prachtige natuurgebied heeft Weiteveen nog veel meer te bieden!

De plaatselijke sportclub is actief en wordt er jaarlijks een carnavals optocht gehouden met alle feestelijke toebehoren. In het centrum van het dorp is een basisschool, snackbar, supermarkt, een bank en een gereedschapswinkel te vinden. Daarnaast is het buitenzwembad in de zomer behoorlijk in trek.

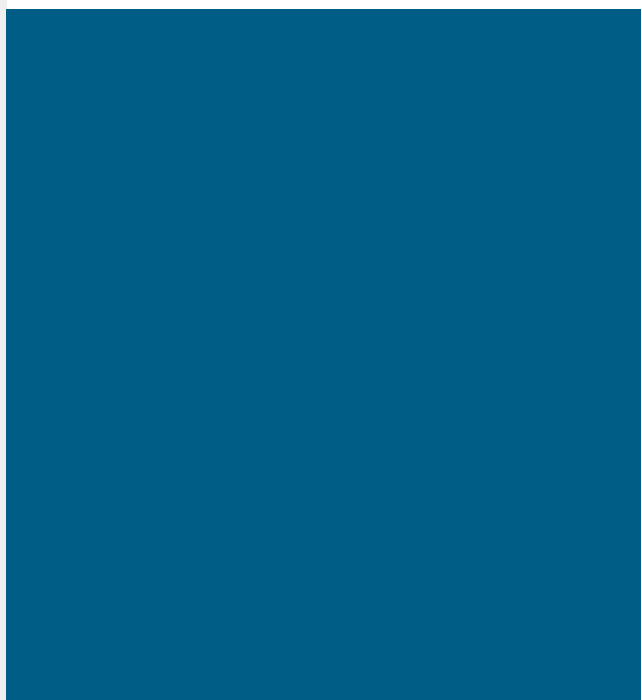

*“De grootste
schaapskooi van
Nederland in een
uniek stukje
natuur.”*



> Natuurgebied

Het natuurgebied Bargerveen dat in Zuid-oost Drenthe is gelegen is beheerd door Staatsbosbeheer. In 2018 is de vernieuwde omgeving in Weiteveen geopend door koning Willem-Alexander. Dit vernieuwde stukje Bargerveen heeft de grootste schaapskooi van Nederland, een grote runder stal en een restaurant 'Bij Wollegras'.





Daniëlle Peters
Makelaar - Taxateur



Joerik Grummel
Makelaar - Taxateur



Ronald van Veen
Makelaar - Taxateur



Marjolein Harbers
Administratief medewerkster



> Het team

Vodoz Makelaardij is in 2002 opgericht door Joerik Grummel. De naam is afgeleid van de straat waar hij een groot deel van zijn leven woonde en sinds enkele jaren weer woont; de Verlengde Oosterdiep Oost Zijde.

Een aantal jaren na het oprichten van de makelaardij ontmoette Joerik Grummel Ronald van Veen tijdens een cursus taxatie. Na het succesvol afronden hiervan zijn beide heren gaan samenwerken en is Vodoz Makelaardij uitgegroeid tot een vertrouwde naam in de regio!

Na het succesvol afronden van de afstudeerscriptie is Daniëlle Peters het team komen versterken. Achter de schermen is Marjolein Harbers op administratief gebied de grote steunpilaar. Tevens biedt Vodoz Makelaardij regelmatig plek aan stagiaires. Dit maakt het team compleet.

Sinds 2014 is Vodoz Makelaardij trotse eigenaar van het pand aan de Brugstraat in Klazienaveen, aan de rand van het centrum van Klazienaveen. Het kantoorpand ligt op steenworp afstand van het winkelgebied aan de verbindingsweg met Emmen. Het pand wordt gedeeld met Van Bruggen Adviesgroep, waardoor de deur ieder moment van de werkweek wagenwijd geopend is.

Omgeving kent geen geheimen

Wanneer u uw woning wilt laten verkopen door een kenner van de omgeving bent u op het juiste adres, met uw adres. Vanuit een persoonlijke benadering doen wij er alles aan uw woning te verkopen, uw droomwoning aan te kopen of te taxeren. Kortom: wij helpen u graag bij alle stappen van het verkoop traject, de aankoop of taxatie van een woning.

De deur van ons kantoorpand is altijd geopend voor vragen of advies. Daarnaast zijn we te bereiken per telefoon (0591-317681) en vierentwintig uur per dag per mail (info@vodoz.nl). Volg voor het laatste nieuws en het aanbod onze Facebook en Instagram-pagina's.

Vodoz Makelaardij
Brugstraat 156
7891 AV Klazienaveen

TEL. 0591 - 317681
www.vodoz.nl
info@vodoz.nl

> Meest gestelde vragen

Wanneer ben ik in onderhandeling?

U bent in onderhandeling wanneer de verkopende partij reageert op uw bod door een tegenbod te doen. U bent nog niet in onderhandeling wanneer de makelaar zegt het bod te bespreken met de verkopende partij. Wanneer u in onderhandeling bent mag wel worden verder gegaan met bezichtigingen omdat een onderhandeling niet direct hoeft te lijden tot verkoop. Daarnaast mag ook met meer dan één gegadigde tegelijk worden onderhandeld, het is hierbij wel belangrijk dat de VBO-makelaar dit duidelijk meldt en mag er pas een bod door een andere partij worden uitgebracht wanneer onderhandelingen met de eerste geïnteresseerde beëindigd zijn. De VBO-makelaar doet geen mededelingen over de hoogte van de bieding.

Wanneer ik de vraagprijs bied, moet de verkoper de woning dan aan mij verkopen?

Nee, ook wanneer u de vraagprijs biedt, kan de verkoper nog beslissen of hij uw bod aanvaardt of niet of een tegenbod uitbrengt.

Kan de verkoper de vraagprijs van een woning tijdens de onderhandeling verhogen?

Ja, de verkoper kan besluiten de vraagprijs te verhogen of te verlagen. Als potentiële koper kunt u tijdens het onderhandelen ook besluiten uw bod te verhogen of te verlagen. Zodra de verkopende partij een tegenbod doet, vervalt namelijk uw eerder gedane bod.

Hoe komt de koop tot stand?

Als verkoper en koper het eens zijn over de belangrijkste zaken, zoals de prijs, de opleveringsdatum en de ontbindende voorwaarden. U krijgt als koper niet automatisch een ontbindende voorwaarden, deze moeten gemeld worden bij het uitbrengen van een bod. Zodra beide partijen de koopakte hebben ondertekend en de koper een afschrift van de akte heeft ontvangen, treedt voor u als particuliere koper de wettelijke bedenktijd van drie dagen in werking. Binnen deze tijd kunt u als koper alsnog afzien van de aankoop. Doet u dit niet, zijn de financiën rond en vormen ook eventuele andere ontbindende voorwaarden geen obstakel meer, dan zal op de afgesproken opleveringsdatum de overdracht plaatsvinden bij de notaris.

Mag een makelaar van de VBO tijdens de onderhandeling het systeem van verkoop wijzigen?

Ja, dat mag. Soms zijn er zo veel belangstellenden die de vraagprijs bieden of benaderen, dat het moeilijk te bepalen is wie de beste koper is. In dat geval kan de verkopende makelaar—in overleg met de verkoper—besluiten de lopende onderhandelingen af te breken en de biedprocedure te wijzigen. Hierbij hebben alle bieders een gelijke kans om het hoogste bod uit te brengen.

Wie bepaalt de prijs waar een woning voor te koop staat?

De verkoper bepaalt in overleg met zijn VBO-makelaar waarvoor hij zijn woning verkoopt. De koper kan onderhandelen over de prijs, maar de verkoper beslist.

Wat is een optie?

Een optie in juridische zin geeft een partij de keuze om door een eenzijdige verklaring geen koopovereenkomst met een andere partij te sluiten. Partijen zijn het dan wel eens over de voorwaarden van de koop, maar de koper krijgt bijvoorbeeld nog een week bedenktijd. Bij de aankoop van een nieuwbouwwoning is zo'n optie nog wel gebruikelijk. Bij de het aankopen van een bestaande woning niet.

Zit de makelaarscourtage in de 'kosten koper'?

Nee. Onder 'kosten koper' vallen de kosten die de overheid koppelt aan de overdracht van de woning.

Dat zijn de overdrachtsbelasting (2%), de notariskosten voor het opmaken van de leveringsakte en de kosten voor het inschrijven daarvan in de registers. Daarnaast dient de koper rekening te houden met de (notaris) kosten voor de opmaak en inschrijving van de hypotheekakte. Heeft de verkopende partij een makelaar ingeschakeld om de woning te verkopen, dan komen de kosten hiervan voor zijn rekening.

Heeft u andere vragen die te maken hebben met de aan- en/of verkoop van uw woning?

Neem dan geheel vrijblijvend contact op met ons kantoor.

Wij helpen u graag!

INTERESSE

in deze woning?



Neem gerust contact met ons op!
We helpen je graag verder.

Vodoz Makelaardij
Brugstraat 156
7891 AV Klazienaveen

0591 - 317681
www.vodoz.nl
info@vodoz.nl

Vodoz
makelaardij
Op het juiste adres, met uw adres!